ANSI tees

ASME / ANSI B16.9

Modèle **5944**

Té réduit ANSI Schedule 40S sans soudure - Inox 304L - 316L

ANSI Sch 40S reducing tee seamless - Stainless steel 304L - 316L

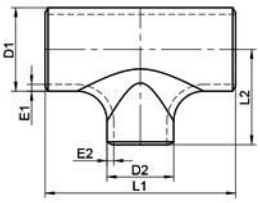

D1 (mm)	D1 (pouces)	D2 (mm)	D2 (pouces)	E1 (mm)	E2 (mm)	L1 (mm)	L2 (mm)	Poids (kg)	Référence Inox 304L	Prix unitaire	Référence Inox 316L	Prix unitaire
26,7	3/4"	21,3	1/2"	2,87	2,77	57,2	28,6	0,22	**359442-2015**	•	**659442-2015**	•
33,4	1"	21,3	1/2"	3,38	2,77	76,2	38,1	0,35	**359442-2515**	•	**659442-2515**	•
33,4	1"	26,7	3/4"	3,38	2,87	76,2	38,1	0,35	**359442-2520**	•	**659442-2520**	•
42,2	1"1/4	21,3	1/2"	3,56	2,77	95,2	47,6	0,60	**359442-3215**	•	**659442-3215**	•
42,2	1"1/4	26,7	3/4"	3,56	2,87	95,2	47,6	0,60	**359442-3220**	•	**659442-3220**	•
42,2	1"1/4	33,4	1"	3,56	3,38	95,2	47,6	0,60	**359442-3225**	•	**659442-3225**	•
48,3	1"1/2	21,3	1/2"	3,68	2,77	114,4	57,2	0,95	**359442-4015**	•	**659442-4015**	•
48,3	1"1/2	26,7	3/4"	3,68	2,87	114,4	57,2	0,95	**359442-4020**	•	**659442-4020**	•
48,3	1"1/2	33,4	1"	3,68	3,38	114,4	57,2	0,95	**359442-4025**	•	**659442-4025**	•
48,3	1"1/2	42,2	1"1/4	3,68	3,56	114,4	57,2	0,95	**359442-4032**	•	**659442-4032**	•
60,3	2"	21,3	1/2"	3,91	2,77	127,0	44,4	0,74	**359442-5015**	•	**659442-5015**	•
60,3	2"	26,7	3/4"	3,91	2,87	127,0	44,4	1,60	**359442-5020**	•	**659442-5020**	•
60,3	2"	33,4	1"	3,91	3,38	127,0	50,8	1,60	**359442-5025**	•	**659442-5025**	•
60,3	2"	42,2	1"1/4	3,91	3,56	127,0	57,2	1,60	**359442-5032**	•	**659442-5032**	•
60,3	2"	48,3	1"1/2	3,91	3,68	127,0	60,5	1,60	**359442-5040**	•	**659442-5040**	•
73,0	2"1/2	60,3	2"	5,16	3,91	152,4	69,8	3,10	**359442-6550**	•	**659442-6550**	•
88,9	3"	48,3	1"1/2	5,49	3,68	171,4	73,2	3,30	**359442-8040**	•	**659442-8040**	•
88,9	3"	60,3	2"	5,49	3,91	171,4	76,2	3,30	**359442-8050**	•	**659442-8050**	•
88,9	3"	73,0	2"1/2	5,49	5,16	171,4	82,5	3,30	**359442-8065**	•	**659442-8065**	•
114,3	4"	48,3	1"1/2	6,02	3,68	209,6	85,9	5,20	**359442-10040**	•	**659442-10040**	•
114,3	4"	60,3	2"	6,02	3,91	209,6	88,9	5,20	**359442-10050**	•	**659442-10050**	•
114,3	4"	88,9	3"	6,02	5,49	209,6	98,6	5,20	**359442-10080**	•	**659442-10080**	•
168,3	6"	88,9	3"	7,11	5,49	285,8	124,0	11,40	**359442-15080**	•	**659442-15080**	•
168,3	6"	114,3	4"	7,11	6,05	285,8	130,0	11,40	**359442-150100**	•	**659442-150100**	•

• Sur demande